

SO 08-34-08

PREHLADNÝ VÝKRES

REZ A-A

M 1:25

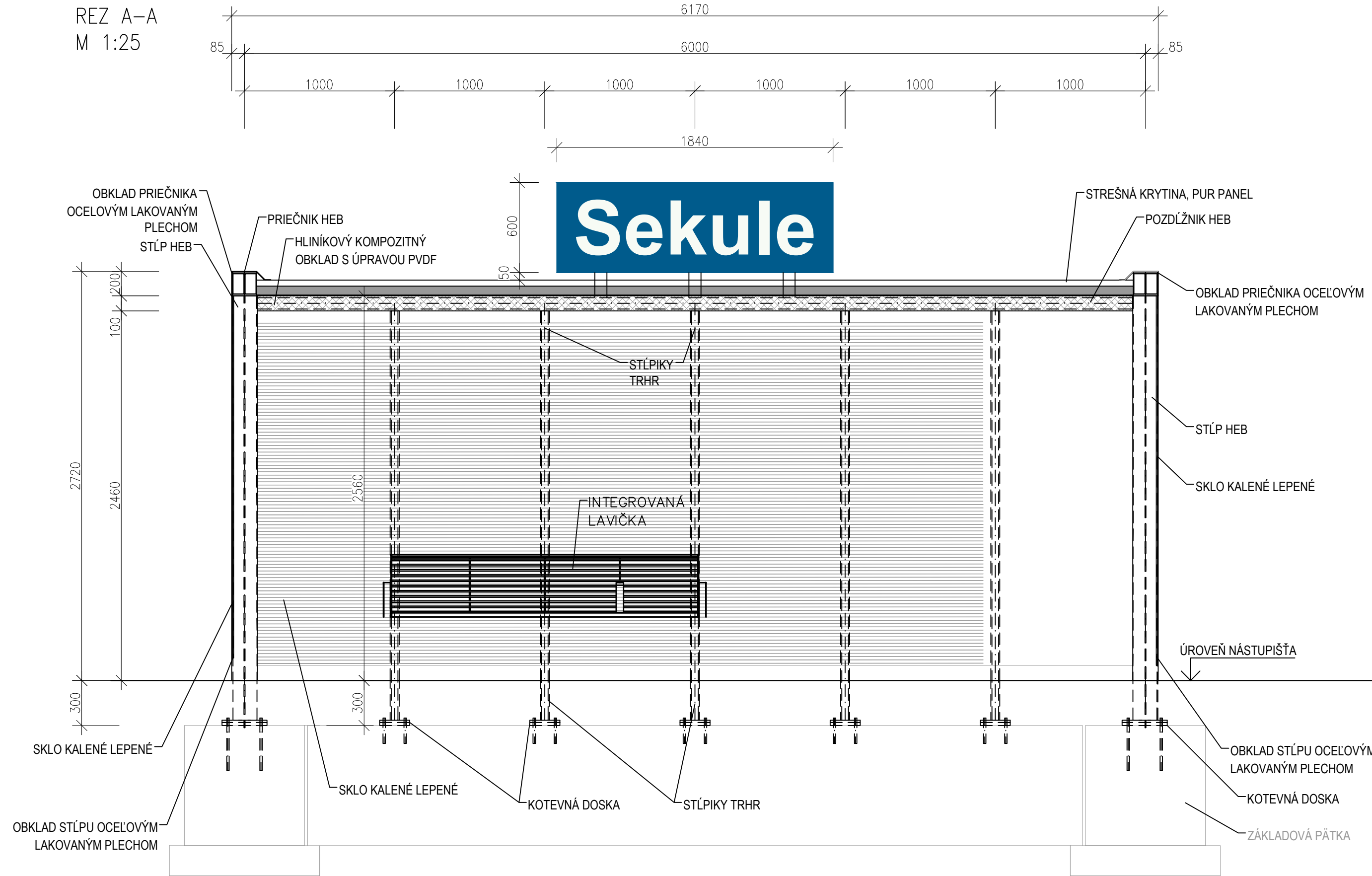

REZ B-B

M 1:25

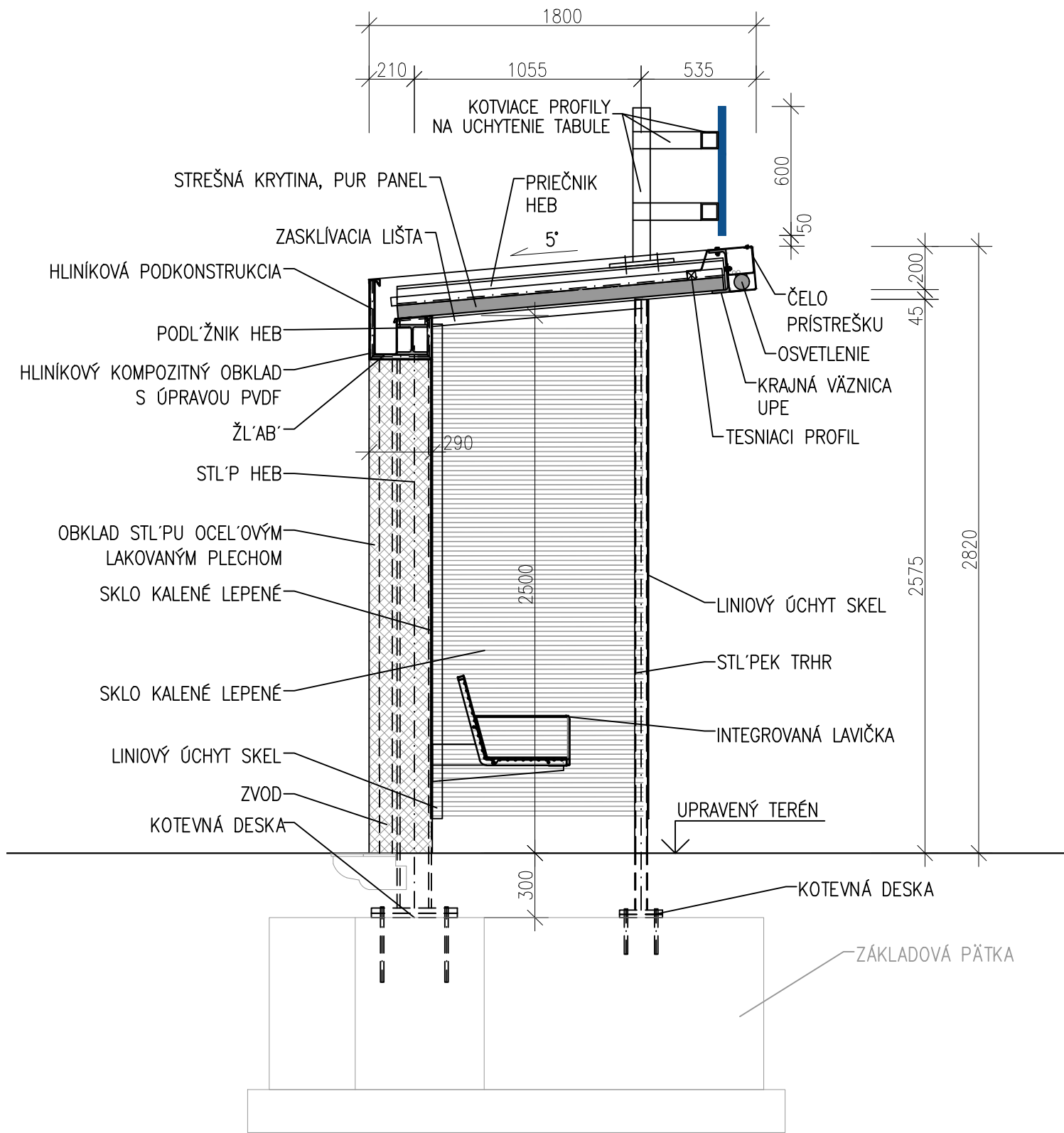

PŮDORYS

M 1:25

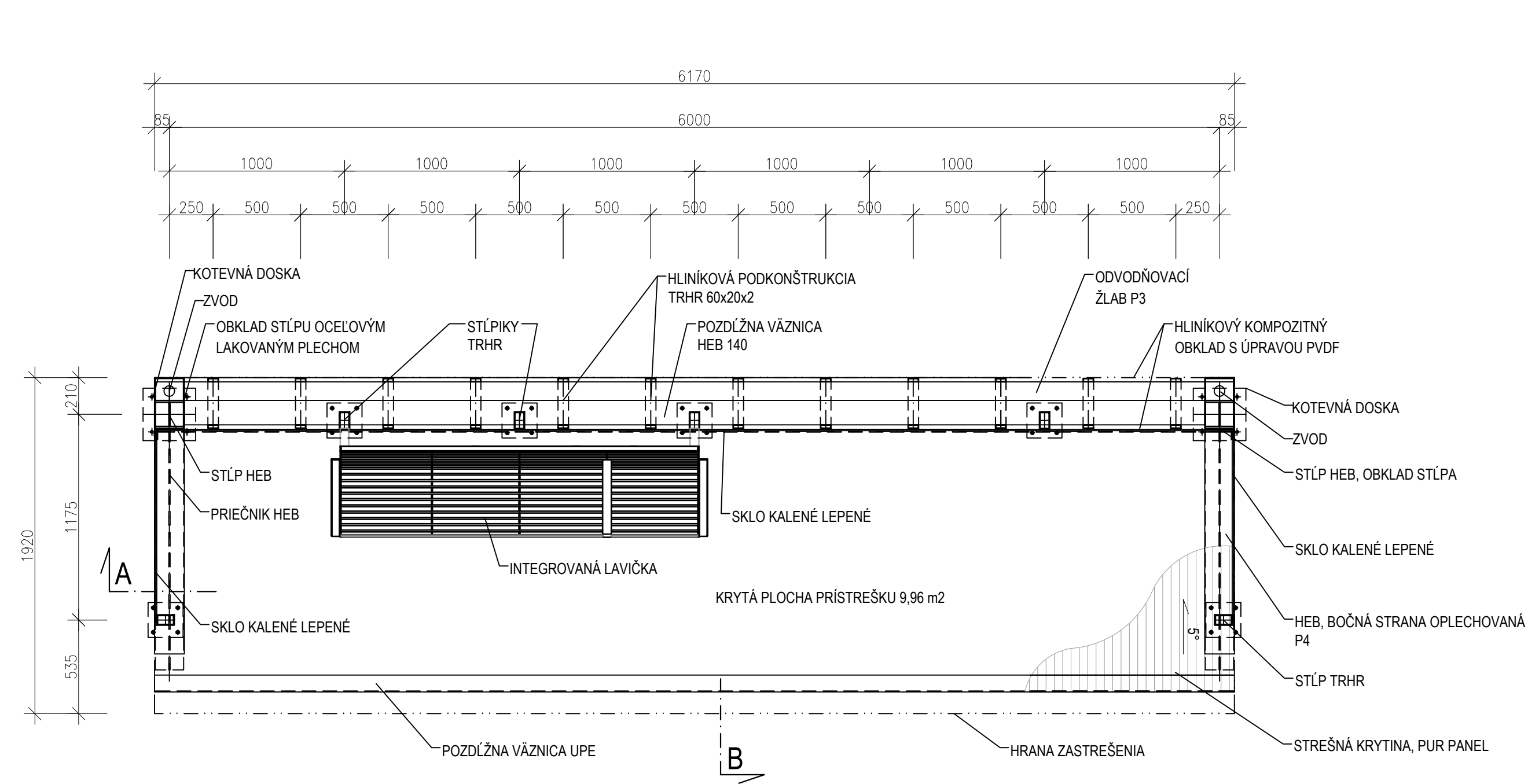

Výškový systém: Baltský po vyrovnaní  
Súradnicový systém: JTSK

|                |   |                      |   |
|----------------|---|----------------------|---|
| Investor       | <b>Železnice Slovenskej republiky</b><br>ZSR<br>813 61 BRATISLAVA, KLEMENSOVA 8 | Generálny projektant | <b>Valbek Prodex</b><br>VALBEK&PRODEX, spol. s r.o., Rusovská cesta 16, 851 01 Bratislava |
| Číslo stavby   | A 19158   | Číslo zákazky        | 19BR11001   |
| Archívne číslo | 19BR11001-DÚR   |                      |   |

|  |   |                                   |                                 |  |
|--|---|-----------------------------------|---------------------------------|--|
| Stavba   | <b>ŽSR, Modernizácia železničnej trate</b><br><b>Devínska Nová Ves - štátna hranica SR/ČR,</b><br><b>úsek Malacky (mimo) - Kúty</b> |                                   |                                 | <b>REMING CONSULT A.S.</b><br>Trnavská cesta 27, 831 04 BRATISLAVA |
| Hlavný inžinier projektu<br>Ing. Peter Poláčik   | Zodpovedný projektant PS/SO<br>Ing. Gabriel Šimon   | Navrhovateľ<br>Ing. Gabriel Šimon | Kontroloval<br>Ing. Matúš Uhlík |  |
| Počet listov<br>6x A4  | Mierka<br>1:25  | Stupeň PD<br>DSZ/DÚR              | Dátum<br>04.2021                |  |
| Objekt / súbor<br><b>UČS 08 Traťový úsek Ciglát (mimo) - Kúty</b><br>SO 08-34-08 ZAST Sekule, prístrešky pre cestujúcich |   |                                   |                                 | Číslo zákazky zhotoviteľa<br>1914                                  |
|  |   |                                   |                                 | Arch. číslo<br>1914/03/2021  |
|  |   |                                   |                                 | Časť dokumentácie<br>D.4   |
| Názov prílohy<br>Prehľadný výkres  |   |                                   |                                 | Číslo prílohy<br>6.4   |